



PUERTA MULTIUSOS
MODELO SMART

DESCRIPCIÓN GENERAL

Puerta metálica batiente, pivotante y reversible, perteneciente a la Familia Multiusos.

NOMENCLATURA

Interpretación de la medida nominal de la puerta descrita en mm.

MARCO	MEDIDA NOMINAL
CS4	Medida Interior Marco +20 mm en anchura x Medida Interior Marco +10 mm en altura. <i>Ejemplo: 890x2045 CS4</i>

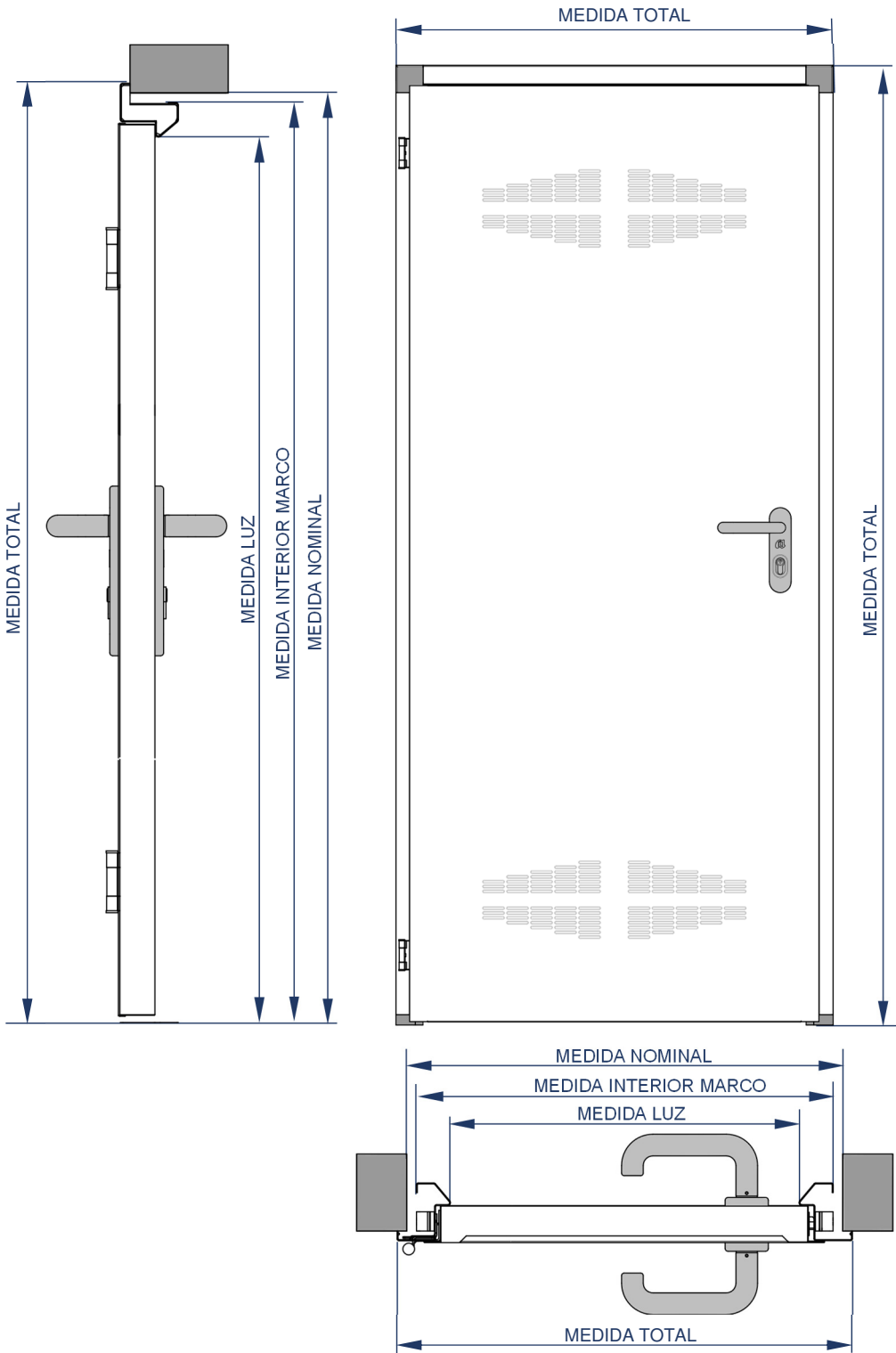

SENTIDO DE APERTURA

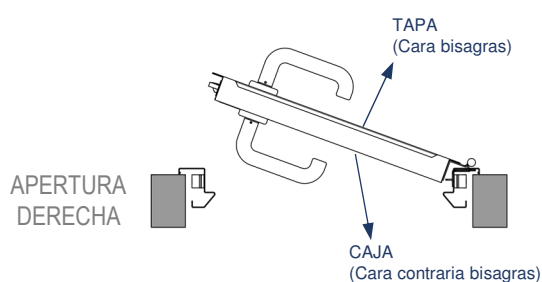
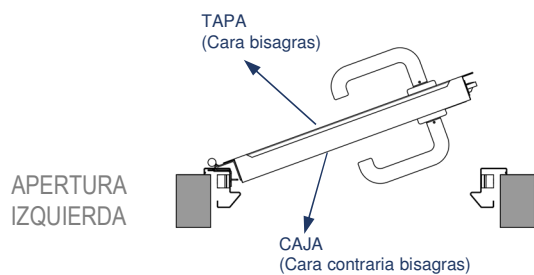

MEDIDAS ESTÁNDAR

MARCO CS4	MEDIDA NOMINAL	MEDIDA LUZ	MEDIDA INTERIOR MARCO	MEDIDA TOTAL
690	690 x 2045	600 x 2000	670 x 2035	710 x 2055
790	790 x 2045	700 x 2000	770 x 2035	810 x 2055
890	890 x 2045	800 x 2000	870 x 2035	910 x 2055
990	990 x 2045	900 x 2000	970 x 2035	1010 x 2055

ACABADOS

- Acabados en prelacado blanco Andreu y en acero galvanizado.

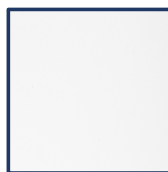

PRELACADO
BL-A



ACERO
GALVANIZADO

HOJA

ESCUDO MANIVELA

Manivela de Ø 20 mm y cuadradillo de 9 mm.

Escudo Nylon con bocallave 72 mm.



BISAGRAS

Bisagras tipo libro de fabricación propia, con bulones anti-palanca integrados.



CERRADURA

Cerradura Reversible C/B 72.



VENTILACIÓN

Ventilación superior e inferior.

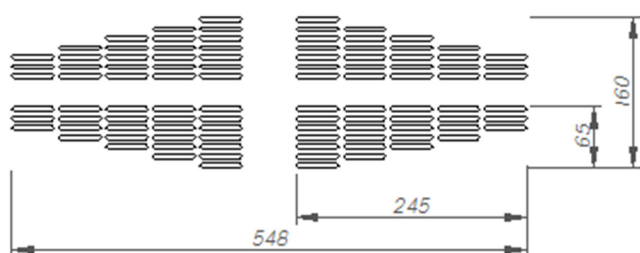

CAJA
(Cara contraria
bisagras)

TAPA
(Cara bisagras)

CILINDRO

Cilindro perfil europeo de 30x30 mm.



CARACTERÍSTICAS HOJA

Grosor Hoja	38 mm.
Tipo Solape	Solape de 17±1 mm de anchura y 1,5 ±0,5 mm de espesor.
Ventilación	Con o sin ventilación.
Bisagras	2 Bisagras
Tipo Material / Espesor	Acero galvanizado de 0,45 ±0,5 mm de espesor.
Acabados disponibles	Prelacado BL-A. Acero galvanizado.
Relleno Interno	Cartón nido de abeja.
Bulones Antipalanca	2 Bulones anti-palanca integrados en las bisagras.
Puntos de cierre	1 Punto de cierre.

MARCO

ESCUADRA DE UNIÓN

Sistema de unión altura y anchura mediante escuadras de nylon.



SALVAPICAPORTE

Salvapicaporte de polipropileno



SISTEMA DE ANCLAJE

Sistema de anclaje de garras o atornillado a obra.



AGUJEROS DE ATORNILLADO A OBRA

3 por cada lado del marco.



RIOSTRA

Riostra de montaje.

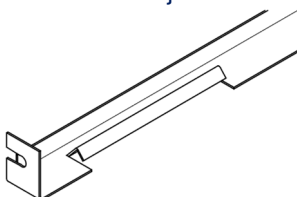

PATAS INFERIORES

Patas de nylon.



CARACTERÍSTICAS MARCO

Marco	Marco CS4.
Tipo Material / Espesor	Acero galvanizado de 0.8 mm de espesor.
Acabados Disponibles	Acero galvanizado. Prelacado BL-A.
Sistema de Anclaje a Obra	Garras / Sistema atornillado.
Alojamiento Cerradura	Salvapicaporte de polipropileno.
Sistema de Ensamblaje Tipo de unión altura-anchura	Mediante escuadras de unión superiores y patas inferiores que permiten las reversibilidad del marco.

MARCO

- Modelo Marco **CS4**, esquinero.

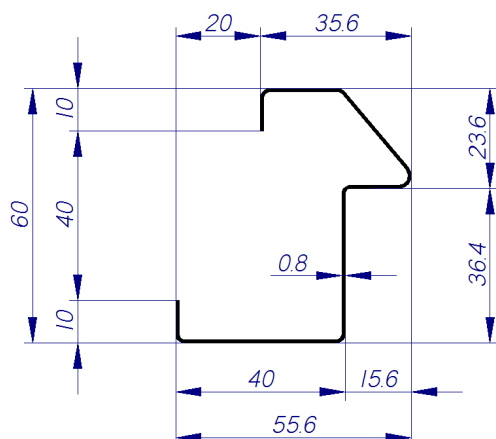

Sección Marco CS4

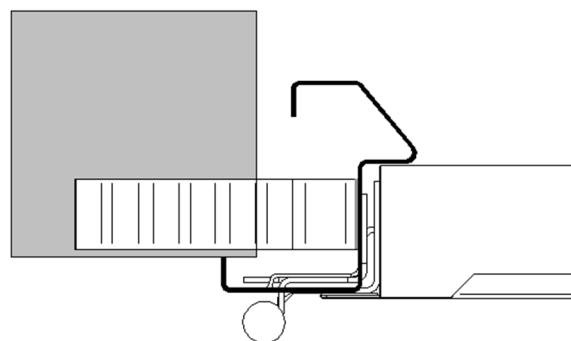

Instalación con garras a obra

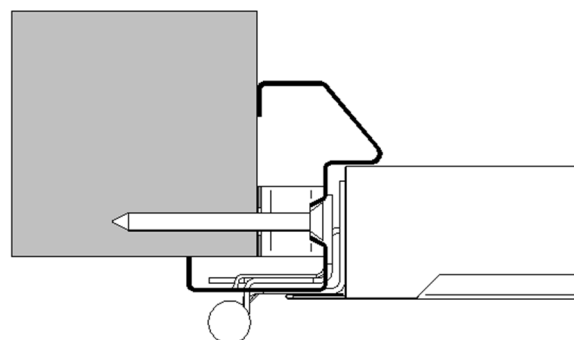

Instalación atornillada

Ensamblaje mediante escuadras superiores e inferiores que permiten la reversibilidad del marco.

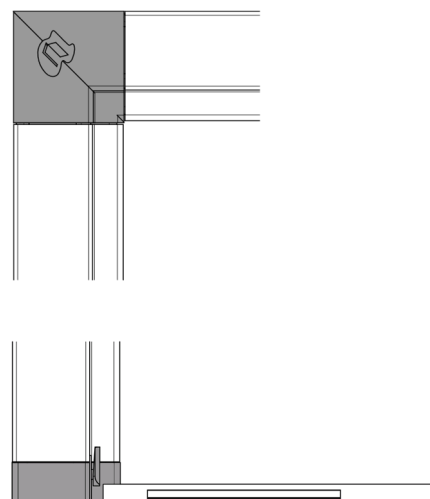
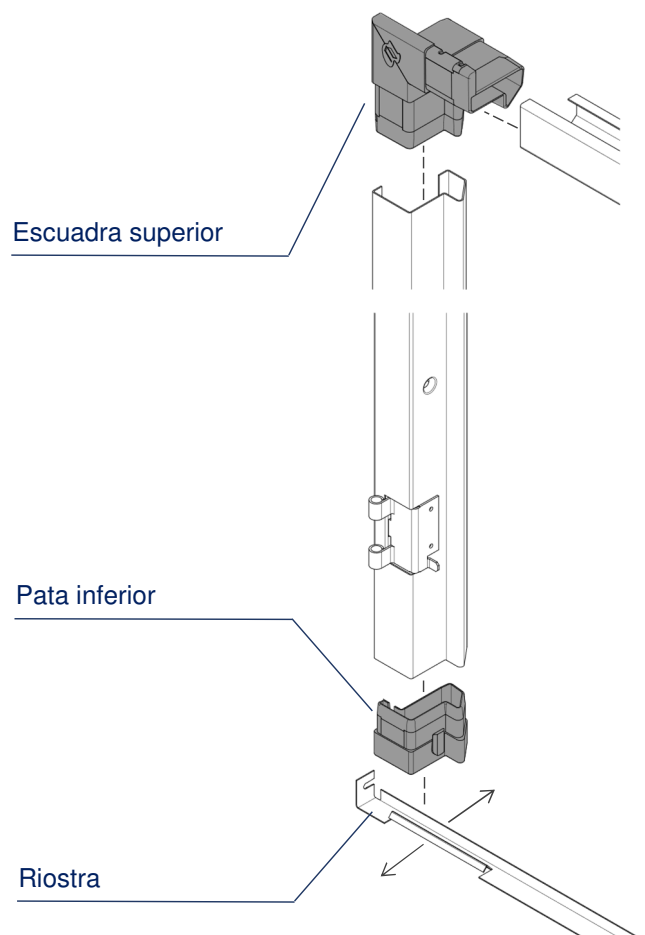

INSTRUCCIONES

■ Instrucciones Cambio de mano.

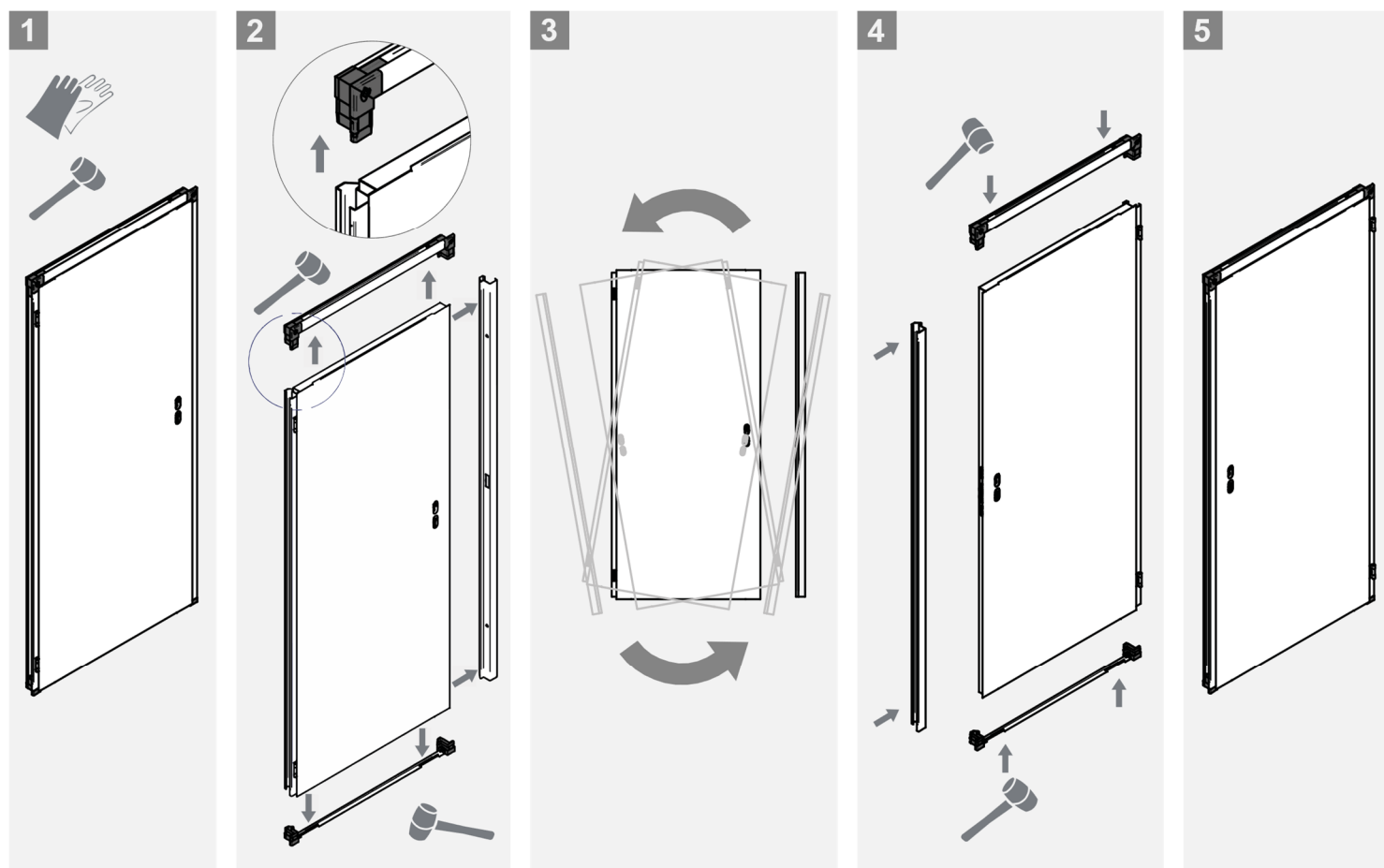

■ Instalación con Garras.

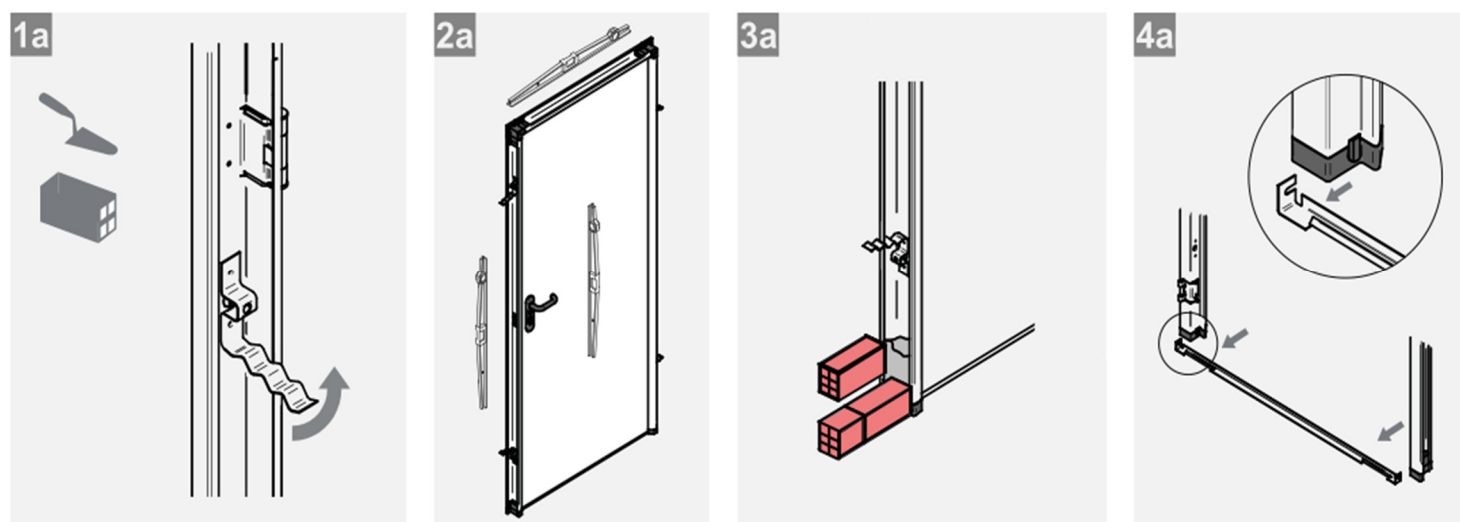

■ Instalación atornillada.

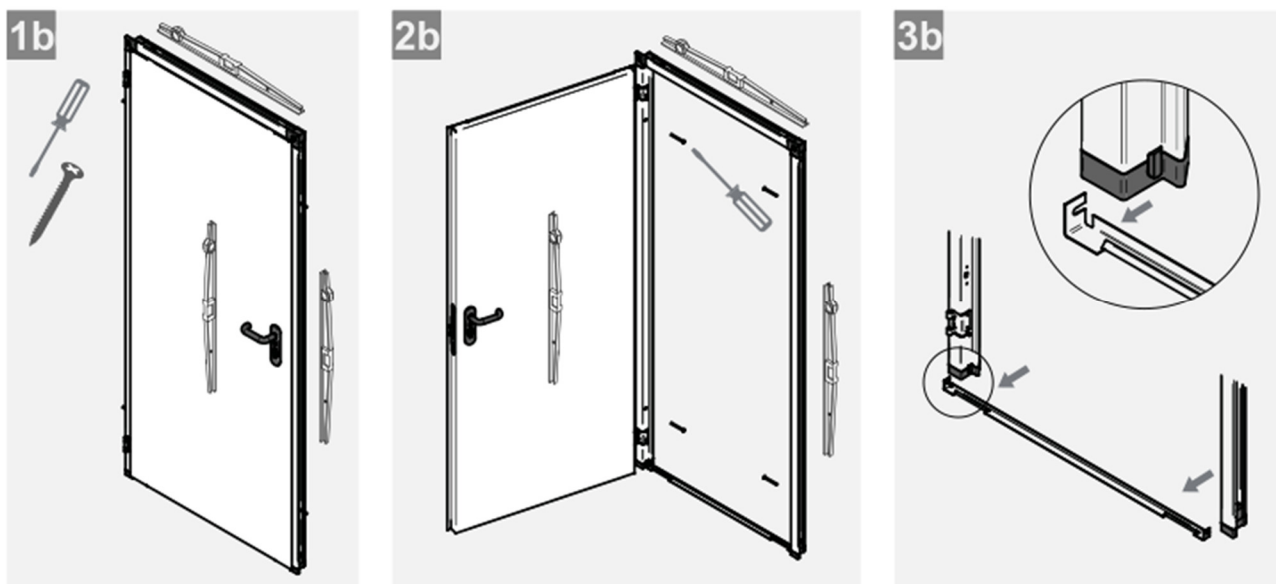

■ Montaje de Manillería.

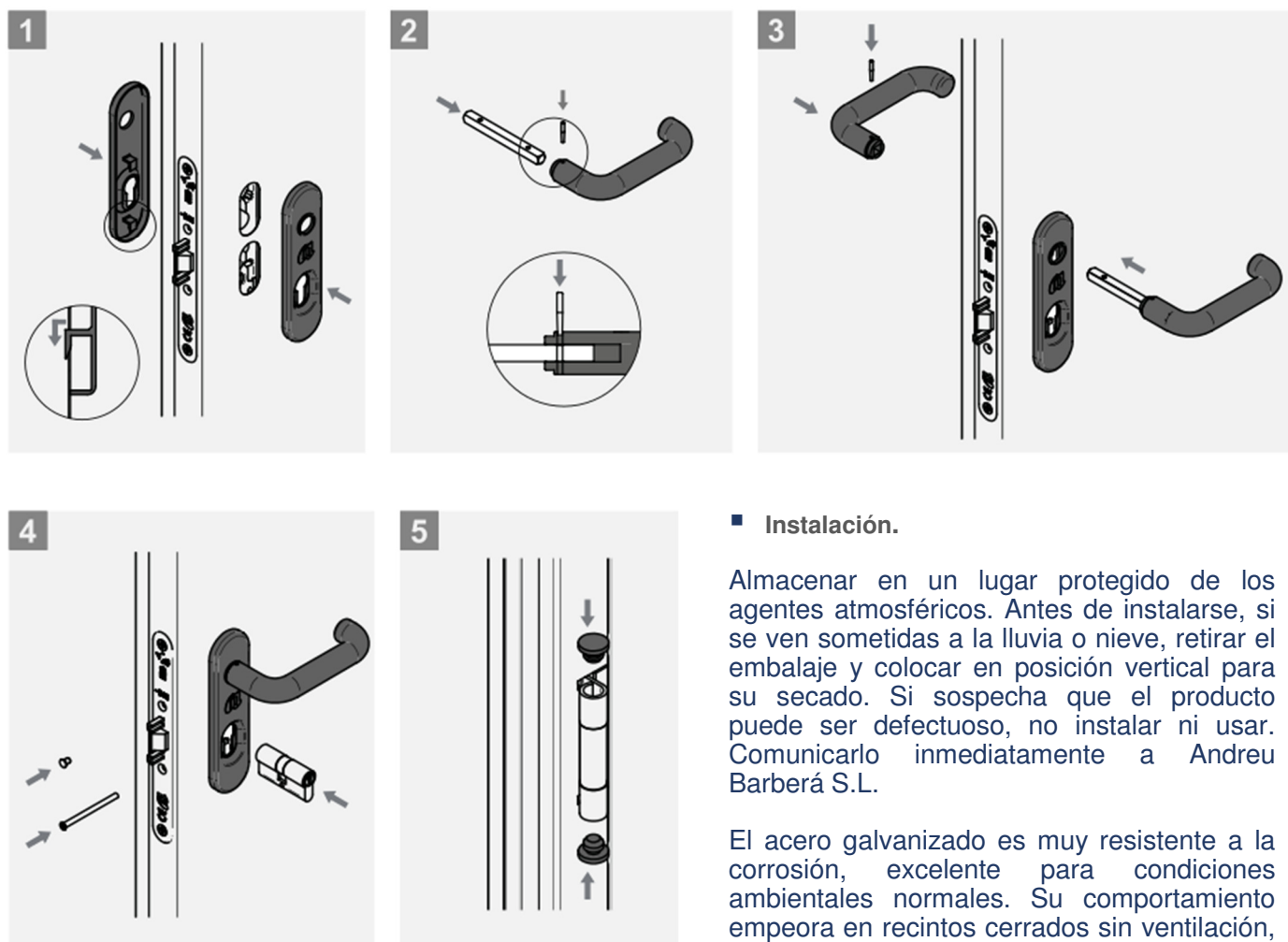

■ Mantenimiento.

Andreu Barberá S.L. recomienda realizar el mantenimiento al menos cada 15.000 aperturas o una vez al año. Mantener lubricados el resbalón, la palanca de la cerradura y las bisagras.

■ Instalación.

Almacenar en un lugar protegido de los agentes atmosféricos. Antes de instalarse, si se ven sometidas a la lluvia o nieve, retirar el embalaje y colocar en posición vertical para su secado. Si sospecha que el producto puede ser defectuoso, no instalar ni usar. Comunicarlo inmediatamente a Andreu Barberá S.L.

El acero galvanizado es muy resistente a la corrosión, excelente para condiciones ambientales normales. Su comportamiento empeora en recintos cerrados sin ventilación, con temperaturas altas o elevada humedad. No usar morteros que contengan yeso o derivados del mismo. Ataca de forma muy agresiva al acero y acelera su corrosión.

EMBALAJE

PALETIZADO HORIZONTAL



PALET SIMPLE

Nº Puertas	18 uds.
Ancho palet	0.92 m
Largo palet	2.06 m
Alto palet	1.27 m
Peso aprox.	425 Kg *

* Palet SMART de medidas nominales 890x2045.



PALET DOBLE (REMONTADO)

Nº Puertas	18 + 18 uds.
Ancho palet	0.92 m
Largo palet	2.06 m
Alto palet	2.54 m
Peso aprox.	850 Kg *

* Palet SMART de medidas nominales 890x2045.

NORMATIVA

- Familia Producto: Puerta Multiusos (Puerta Peatonal Exterior)
- Dispone Marcado CE conforme a la norma EN 14351-1:2006 +A2:2016.
- Las prestaciones del Marcado CE se detallan en la Declaración de Prestaciones.





andreu

The Steel Door Company

ANDREU BARBERÁ, S.L.
Pol. Ind. Fuente del jarro
C/Ciudad de Sevilla, 20
46988 Paterna (Valencia – Spain)
Tel.: (+34) 96 134 31 00
Fax.: (+34) 96 134 08 59
andreu@andreu.es
www.andreu.es